Внесение изменений в схему территориального планирования муниципального образования Красноармейский район Краснодарского края

1. Карта границ поселений, входящих в состав муниципального района, границы населенных пунктов, входящих в состав муниципального района, М 1: 50 000

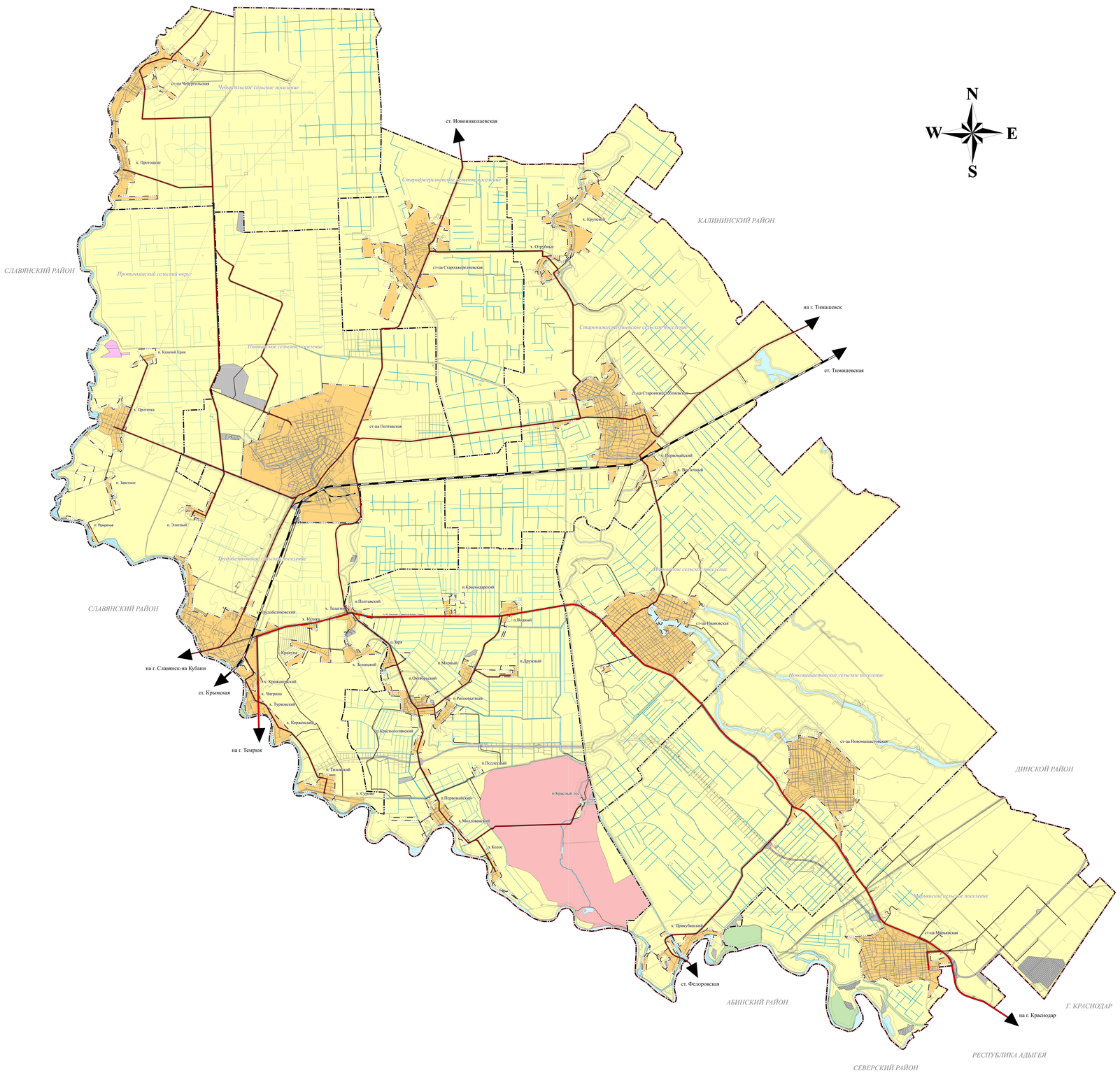

УСЛОВНЫЕ ОБОЗНАЧЕНИЯ

план. сущ. ГРАНИЦЫ

Граница муниципального образования

Граница сельского поселения

Граница населенного пункта

ЗЕМЛИ ПО КАТЕГОРИЯМ

Земли населенных пунктов

Земли сельскохозяйственного назначения

Земли промышленности, энергетики, транспорта, связи, радиовещания, телевидения, информатики, земли для обеспечения космической деятельности, земли обороны, безопасности и земли иного специального назначения

Земли особо охраняемых территорий и объектов

Земли лесного фонда

Земли водного фонда

Земли запаса

ГИДРОГРАФИЯ

Водоем (озеро, пруд, обводненный карьер)
Водоток (река, ручей, канал)

сущ. ОБЪЕКТЫ ТРАНСПОРТНОЙ ИНФРАСТРУКТУРЫ

Автомобильные дороги

Автомобильные дороги федерального значения

Автомобильные дороги регионального или межмуниципального значения

Автомобильные дороги местного значения

Железнодорожные пути

Железнодорожный путь общего пользования

Железнодорожный путь необщего пользования

0 0.500
метры
Масштаб 1:50 000

№ 02:02:00:54:42:00:00:00:00:1

Внесение изменений в схему территориального планирования муниципального образования Красноармейский район

Изм.	Кол.уч.	Лист	Подп.	Подп.	Дата
Т.А.Б.	Правила				
Архитектор	Ведущий				
Ж. контр.	Исполнит.				

Материалы по обоснованию

Стадия	Лист	Листов
ГП	1	7

Карта границ поселений, входящих в состав муниципального района, границы населенных пунктов, входящих в состав муниципального района, М 1: 50 000

ООО "ЮСК "Ресурсы"